

THOMAS PETTERSSON
Härnevigatan 3 A
723 41 VÄSTERÅS
Tel. 021-13 81 76

FÅGLAR I KÖPINGSTRAKTEN 2002

Fågelrapport för Köpings kommun

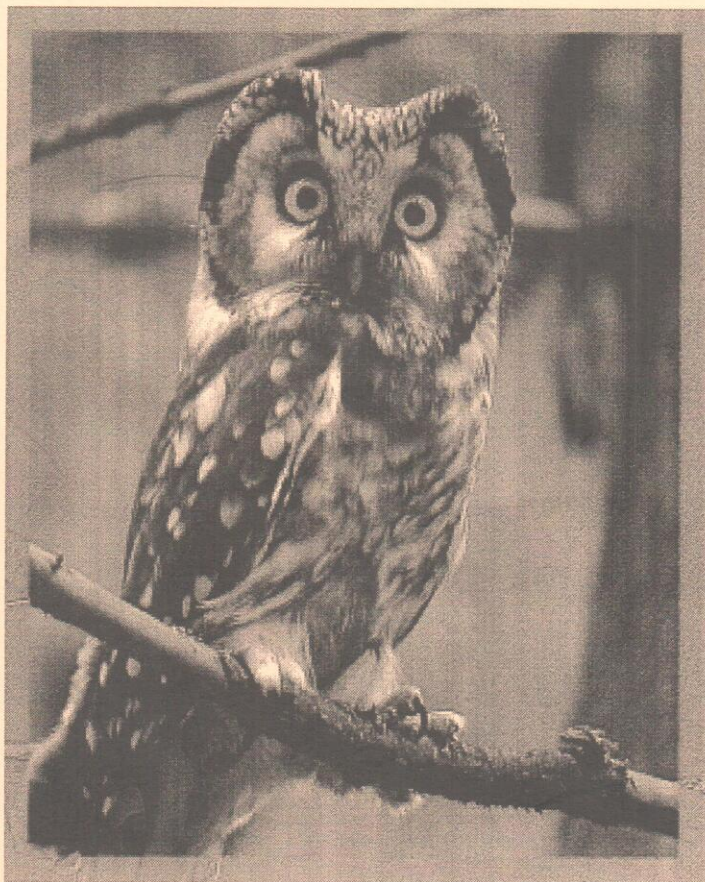

Digitalfoto : Jörgen Lindberg

Av : Lillebror Hammarström

216 Arter är redida i Köpings kommun under år 2002.

HOF:s Artrace vanns 2002 av Jörgen Lindberg med hela 204 arter!

Årets art i Köpings kommun blev svarthakad buskskvätta. Uppräckt av Göran Pettersson.

Två nya arter för kommunen tillkom under 2002. Fjälllabb vid Krukällarn som sågs den 18/6 av Gunnar Niklasson. Detta blev den 253:e arten i Köpings kommun.

Ett äldre fynd av en fåltiplärka uppdagades under året. Den 16/9 1992 hittades en död fåltiplärka i närheten av Lyftinge av Lennart och Laila Andersson. Detta blev således den 254:e kommunarten i Köping.

Rapporteringsguide.

1. Nya arter eller raser för landskapet och kommunen.
2. Arter eller raser som efter 1960 observerats färre än 20 gånger i landskapet enligt Sveriges fåglar (SOF 1978).
3. Observationer under häckningstid av arter som oregelbundet eller sällsynt häckar i landskapet.
4. För årlig rapportering. Symboler enligt följande: A = Alla observationer. H = Konstaterad häckning. h = Observationer under häckningstid. V = Vinterfynd, 1 Dec- 28 Feb. UM = Utanför Mälaren. 000 = Minsta antal som bör rapporteras. För arter som understrukits avses att inkomna uppgifter om häckning eller möjlig häckning skall behandlas med sekretess.

Smålom A

1 rast Västlandasjön 13/4 JL, GNI.
1 2k Västlandasjön 27/4 MR.

Storlom h V 10

Häckning Iresjön, V,Skedvi. 2 ungar 27/7 JL.
11 rast Västlandasjön 12/4 JL
12 rast Västlandasjön 13/4 JL
1 par Iresjön 18/4 LBH.
1 par Skedvisjön 18-28/4 LBH, JL.

6 ex Västlandasjön 19-20/4 JL

1 ex Björken, V,Skedvi. 23/4 JL

2 par Skedvisjön 10/5 GNI.

2 par Iresjön 21/5 LBH.

2 par Vågsjön, Odensvi 18/7 HK.

2 ex Lundbysjön 27/8 JL.

Smådopping A

1 juv Hamnen 17/11 MR, mfl.

1 juv Hamnen 18/11 och 19/11 LBH.

1 juv Hamnen 20/11 HK.

1 juv Hamnen 22-23/11 SL.

Skäggdopping h V 25

30 ex Västlandasjön 9/5 GN, ON.

38 ex Krukällarn, Munktorp 18/7 MR.

50 ex Västlandasjön 27/9 GNI, LBH.

40 ex Västlandasjön 11/10 GNI.

64 ex Västlandasjön 13/10 JL.

Ca 30 ex Skedvisjön 20-21/10 MR.

Gråhakedopping A

1 rast Västlandasjön 30/4 LBH, JL, mfl.

2 rast Västlandasjön 18/10 LBH, JL, GNI.

Svarthakedopping A

2 par Munktorps s:n 28/4 JL

2 ex Munktorps s:n 30/5 KL.

1 ex Munktorps s:n 17/6 LBH, MR.

4 ad Munktorps s:n 11/7 PE, KA.

1 ex Malmön 4/10 GN, ON.

1 ex Malmön 9/10 LBH, RSE.

1 ex Malmön 13/10 GN, ON, PE.

1 ex Malmön 18/10 JL, mfl.

Storskarv A UM 20

1 ex Västlandasjön 2/4 LBH.

1 rast Västlandasjön 7/4 JL

4 ex Västlandasjön 17/4 LBH.

Ca 40 ex Malmön 21/4 MR.

13 ex Västlandasjön 24/4 LBH.

2 rast Västlandasjön 30/4 JL

1 rast Västlandasjön 4/5 JL

1 ex Västlandasjön 10/5 GNI.

8 ex str. Ångeholm, Himmata 30/7 LBH.

22 ex Krukällarn, Munktorp 11/8 JL.

24 ex Västlandasjön 16/8 JL.

1 ex Västlandasjön 27/9 GNI.

3 ex Skedvisjön 6/10 PE, KA.

4 ex Västlandasjön 11/10 GNI.

45 ex Malmön 12/10 JL.

5 ex Västlandasjön 18/10 LBH, JL, GNI.

Rördrom A

1 ex Bjurnäsviken, Skedvisjön 30/3 LBH, MH.

1 ex Malmön 1/4 JL

1 ex Avhulta, Munktorp 7/4, 31/5 JL, PE.

1 ex Lakstaviken, Skedvisjön 8/4 LBH.

- 2 ex Skedvisjön 17/4 JL, LBH.
 2 ex Västlandsjön 19-20/4 JL.
 1 ex Ståholm, Munktorp 24/4 LBH, GN, ON.
 1 ex Norsa 24/4 HK.
 1 ex Västlandsjön 24/4-10/5 JL, LBH, mfl.
 1 ex Norsa 5/5, 23/5, 24/5 GN, ON.
 1 ex Våle, Munktorp 5/5 MR.
 1 ex Lindöberget, Munktorp 6/5 GNI.
 1 ex Alvestaviken, Skedvisjön 10/5 GNI
 1 ex Örtorp, Munktorp 10/5 GNI, MR.
 1 ex Ståholm, Munktorp 10/5 MR.
- Dvärgörddrom A**
- Gråhäger h V**
 2 ex Västlandsjön 3/4 JL
 8 ex Norsa 20/6 PE.
 9 ex mot NV, Norsa 30/6 JL
 4 ex Krukällarn, Munktorp 13/7 JL.
 9 ad+ 16juv Västlandsjön 16/8 JL.
 26 ex Västlandsjön 24/10 LBH, RSE.
- Purpurhäger A**
- Vit stork A**
 1 ex sträckande över Rågsäcken 19/5 MR.
 2:a fyndet i Köpings kommun.
- Knölsvan A**
 4 str mot N Malmön 17/3 JL.
 1 rast Malmön 17/3 JL.
 4 ex Malmön 22/3 LBH.
 8 rast Malmön 23/3 JL.
 5 ex Malmön 1/4 LBH, MH.
- Sådgås h V 50**
 2 ex Malmön 11/4 LBH.
 1 ex Norsa 27/4 MR.
 6 rast Skedvisjön 28/4 JL
 1 ex Norsa 29/4- 2/5 GN, mfl.
 1 ex Våle, Munktorp 10/5 MR.
 2 str mot S, Norsa 5/6 JL
 3 ex Malmön 19/9 LBH.
- Mindre sångsvan A**
 2 ex Nygårdsdammen, Kolsva 16/3 MR.
 1 ad rast Kulinge, Odensvi 20-25/3 MR mfl.
- Sångsvan h V 50**
 1 par Häckning Svan. V₁Skedvi. 4 ungar 7/8 JL, mfl.
 2 ex Köping 11/1 MR.
 10 ex Kulinge, Odensvi 8/2 MR.
 5 ex Kulinge, Odensvi 17/2 GN, ON, MR.
 65 rast Kulinge, Odensvi 11/3 och 12/3 JL, LBH.
 72 ad + 8 2K rast Kulinge, Odensvi 13/3 JL, LBH.
 103 ad + 25 2K rast Kulinge, Odensvi (1 ex halsmärkt 16-24/3, 5P50, blå) 16/3 JL
 Ca 140 ex Nygårdsdammen, Kolsva 16/3 MR.
 90 rast Nygårdsdammen, Kolsva 16/3 JL
 128 ex Kulinge, Odensvi 16/3 GNI, MR.
 135 ex Kulinge, Odensvi 18/3 LBH.
 110 ad + 20 2K Kulinge, Odensvi 22/3 JL, GNI.
 60 rast Kulinge, Odensvi 24/3 JL
 80 ex Kulinge, Odensvi 25/3 LBH.
 64 ex Malmön 25/3 LBH.
 1 par Tisjön, Kolsva. 2/5 JL
 1 par Västlandsjön 3/5 JL
 4 ex Norsa 6/12 GNI.
 11 ex Mista, Köping 8/12 MR.
- Kanadagås V 300**
 2 ex Malmön 8/2 MR.
 1 str NV Malmön 17/2 JL
 300 ex Malmön 22/9 PE.
 Ca 1000 ex Malmön 30/9 KL.
 900 ex Malmön 8/10 JL.
 1020 ex Malmön 12/10 JL.
- "Mindre kanadagås"**
 1 trolig mindre kanadagås vid Krukällarn 22/3 GNI.
- Vitkindad gås A**
 2 ex Barkarövikens 12/5 GNI.
 2 ex str. V Löten, Himmata 21/5 LBH.
 1 ex Malmön 30/9 KL.
 4-5 ex Malmön 4/10, 5/10 GN, ON.
 10 ex Flygfältet 5/10 GN, ON, PE.
 9 ex Köpingsviken 6/10 GN, ON.
 10 ex Malmön 8/10, 9/10 JL, mfl.
 11 ex Flygfältet 9/10 GN, ON.
 11 ex Timmerkajen 11/10 GNI.
 5 ex Malmön 12/10 JL.
 12 ex Köpingsviken 13/10 GN, ON, PE.
 1 ex Gräsö, Köping 4/11 MR.
- Prutgås A**
- Rostand A**
- Gravand A**
 1 par Norsa 18/5 JL, PE, MR.
- Bläsgås A**
 1 rast Malmön 1/4 och 5/4 JL, LBH.
- Fjällgås A**
 12 ex Malmön 30/9 PL, LBH.
 12 ex Malmön 1/10 SL, mfl.
 12 ex Malmön 2/10 KL, mfl.
 12 ex Malmön 4-5/10 GN, ON.
 2 ad+ Ijuv Malmön 6-12/10 GN, ON, mfl.
 1 ex flygfältet, Köping 11/10 HK.
 2 ad+ Ijuv Barkarövikens 17/10 LBH, RSE.
- Grågås H V 50**
 2 ad + 6pulli Norsa 5/5 GN, ON mfl.
 500 ex Sörsylta, Munktorp 3/8 JL, LBH.
 325 ex Sörsylta, Munktorp 7/8 JL.
 180 ex Krukällarn 11/8 JL.
 420-830 ex Malmön 10/9-12/10 JL, mfl.
 Ca 1000 ex Malmön 2/10 KL.
 200 ex Dävö, Munktorp 6/10 GN, ON.
 855 ex Gaiten 6/10 GN, ON.
 1100 ex Malmön 9/10 LBH. RSE.
- Spetsbergsgås A**
 1 ex B-viken 20/9 GN, ON.
 2 ex Dävö, Munktorp 6/10 GN, ON.
 1 ex Malmön 8/10, 19/10 MR, mfl.
 2 ex Malmön 12/10 JL.
 1 ex Malmön 16/10, 17/10 LBH, HK, RSE.

Blåsänd h V 20

1 m+2 f—8 m+4 f Norsa 4/6-14/7 JL, mfl.
88 ex Malmön 18/10 LBH.

Snatterand A

1 par Norsa 2/5 AE, PE, KL.
1 ex C-tippen 13/8 JL.
5 ex Malmön 8/9 MR, JL.

Kricka h V 100

2-10 ex Norsa 30/5-25/6 JL
1 f+ 8 pulli Björnmosskärret, Kolsva, JL
1 ad m "ankdammen", Köping 20-31/12 JL, mfl.
1 ex Hamnen/Ankdammen 27/11-31/12 ON, mfl.

Gräsänd 500

700 ex "Ankdammen", Köping 4/1 och 13/1 KL.

Stjärtand A

1 par Norsa 20/3 LBH, PE.
1 m Norsa 21/3 PE.
1 par Malmön 5/4 LBH.
1 par Skedvisjön 28/4 JL

Ärta A

1 par Norsa 24/5 GN, ON.

Skedand A

1 par Norsa 4/6 JL, mfl.
2 honf. Norsa 30/6 JL, GN, ON.
2 f Kollammen, Malmön 2/7 LBH, RSE.
2 ex Norsa 3/7 GN, ON, PE.
3 ex B-viken 19/10 GN, ON.

Brunand A

2 m Malmön 17/3 JL
1 m Malmön 20/3 MR.
1 m Malmön 11/4 JL

Vigg h V 20

2 ex Malmön 17/2 MR.
20 ex Krutkällarn, Munktorp 7/4 MR.
Ca 50 ex Krutkällarn, Munktorp 18/7 MR.
39 ex Krutkällarn 23 och 25/7 JL.
70 ex Krutkällarn 11/8 JL.

Bergand A

3 ex Västlandasjön 18/10 JL, mfl.
1 ex Malmön 18/10-8/11 GNI, mfl.
1 lk Västlandasjön 20/10 JL.

Ejder A**Sjörre A**

3 rast Krutkällarn, Galten 20/4 JL, GN, ON.
1 par Västlandasjön 20/4 JL
2 m + 1 f rast Västlandasjön 24/4 LBH, JL.
7 rast Västlandasjön 28/4 JL

12 rast Krutkällarn, Galten 28/4 JL

9 ex Västlandasjön 28/4 LBH.
7 rast Västlandasjön 29/4 JL, LBH.
28 rast Malmön, Galten 4/5 JL, PE.
11 ex Krutkällarn 9/5 GN, ON.
3 ex Västlandasjön 9/5 GN, ON.
5 rast Västlandasjön 10/5 JL, GNI.
4 m + 2 f Krutkällarn 10/5 GNI, MR.
1 f C-tippen 6/10 GN, ON.
3 ex Malmön 13/10 GN, ON, PE.

2 ex Västlandasjön 18/10 JL, GNI, LBH.

2 ex Malmön 18/10 JL, mfl.

1 ex Malmön 20/10 JL, KL.

1 honf. Malmön 22/10 GNI.

Svärta A

1 ad m rast Krutkällarn, Galten 20/4 JL, GN, ON.

1 par Krutkällarn, Galten 5/5 JL, MR.

3 ex Krutkällarn 30/7 GN, ON.

1 honf. Krutkällarn 29/8 JL.

1 ex Krutkällarn 19/10 GN, ON, PE.

2 ex Västlandasjön 20/10 JL.

5 ex Västlandasjön 24/10 HK.

1 ex Västlandasjön 26/10 GNI.

1 m, 1 f Västlandasjön 27/10 AE.

Knipa 50

53 ex Malmön 25/3 LBH.

Alfågel A

1 m+ 2 f Västlandasjön 28/4 LBH.

2 honf. Malmön 18/10 GNI.

Salskrake A

2 m rast Malmön 11/3-12/3 LBH, JL mfl.

1 f rast Malmön 13/3 LBH, JL

2 f+ 1 m rast Malmön 22/3 JL, LBH.

1 f rast Malmön 23/3 JL

3 m + 2 f Barkarövikens 25/3 PE.

2 m + 1 f Lundbysjön 29/3 PE.

3 ex Västlandasjön 29/3 MR.

1 ex B-viken 29/3 MR.

1 f Avhulta, Munktorp 31/3 GNI, MR.

2 par rast Malmön 1/4 JL, LBH, MH, mfl.
5 m + 14 f Västlandasjön 2/4 LBH.

6 m + 8 f rast Västlandasjön 3/4 JL, LBH.

8 m + 8 f Västlandasjön 4/4 LBH.

2 m + 5 f rast Västlandasjön 6/4 JL

3 m + 5 f rast Västlandasjön 7/4 JL, MR.

2 par rast Västlandasjön 13/4 JL

6 par rast Västlandasjön 19/4 JL, LBH.

2-3 ex Köpingsviken 4-5/10 GN, ON.

7 ex Barkarövikens 6/10 AE.

1 honf. Malmön 8/10, 9/10, 22/10 JL, mfl.

3 honf. Malmön 16/10 LBH, HK.

4 honf. Västlandasjön 18/10 JL, GNI, LBH.

15 ex Västlandasjön 20/10 MR.

5 ex Västlandasjön 21/10 AE.

18 honf. Västlandasjön 24/10 LBH, RSE.

5 honf. Västlandasjön 26/10 JL.

22 ex Västlandasjön 1/11 LBH, MR, GN, ON.

Småskrake A

3 m rast Malmön 20/4 JL

1 m Krutkällarn, Munktorp 21/4 MR.

1 par Västlandasjön 29/4 JL

1 f Västlandasjön 10/5 GNI.

1 f Västlandasjön 27/5 JL, LBH.

Storskrake h 200

Häckning Ekebybro 1 f+2 ungar HK.

Ca 500 ex Västlandasjön 8/4 LBH.

300-450 ex Västlandasjön 10/4-19/4 JL, LBH, GNI.

250 ex Malmön 11/4 LBH.

Ca 330 ex Malmön 11/4 HK.

250 ex Västlandasjön 10/10 GNI.

300 ex Västlandasjön 13/10 JL.
480 ex Västlandasjön 18/10 JL.
Ca 1000 ex Västlandasjön 19/10 MR.
Ca 400 ex Skedvisjön 20/10 MR.
700 ex Västlandasjön 24/10 JL, LBH.
1000 ex Skedvisjön 24/10 LBH, RSE.
550 ex Västlandasjön 27/10 JL.
1200 ex Västlandasjön 29/10 LBH.
350 ex Västlandasjön 2/11 JL.

Bivårk A
1 ex Norsa 23/5 JL
1 ex Vallsta, Kolsva 27/5 LBH.
1 ex Västlandasjön 30/5 MR.
1 ex Himmeta 14/6 MR.
1 ex Norsa 25/6 JL
1 ex Björunda, Munktorp 23/7 JL.
4 ex str. Kolsva 27/7 JL.
1 ex Sörsylta, Munktorp 31/7 LBH, PL.
1 ex Stenby, Munktorp 2/8 PL.
1 ex Stickleinge, Himmeta 3/8 JL
1 ex Sörsylta, Munktorp 3/8 JL, LBH.
1 ex Orsta, Kolsva 4/8 GNI.
1 ex Kolsva 4/8 JL.
1 ex Furuv. Köping 9/8 AE.
1 ex Avhulta, Munktorp 10/8 AE.
1 ex Ullvi, Munktorp 14/8 PL.
3 ex Davids backe, Himmeta 16/8 MR.
1 ex Svanaboda, V.Skedvi 22/8 PL.
1 ex Bullata, Odensvi 25/8 MR.
1 ex C-tippen 27/8 JL.
1 ex str. Furuv. Köping 4/9 AE.

Brun glada A
1 ex Ekebybro 1/7 MR, JL.
1 juv Rabbsta, Munktorp 8/8 PL.

Glada A
1 ex Ängeholm, Himmeta 1/7 JL, MR.

Havsörn A
1 ad Tälbo, V.Skedvi 16/1 PL.
1 ex Husta, Köping 23/1 MR.
2 ex Malmön 8/2 MR.
1 ex Malmön 9/2 MR.
1 juv Norsa 14/2 PE.
1 ad Norsa 15/2 PE.
1 ex Stäudd, Munktorp 16/2 och 17/2 GNI, ON.
1 subad Tälbo, V.Skedvi 18/2 PL
1 ex Hundbadet, Malmön 10/3 GN, ON, PI.
1 ex Karlslund, V.Skedvi 25/3 PL.
1 ex Barkarövikens 7/4 PE.
1 ung Norsa 29/4 GN, ON.
1 2k Torslund, Munktorp 30/7 PL.
1 ad Krutkällarn 3/8 JL, LBH.
1 4k Västlandasjön 16/8 JL.
1 subad. Tälbo, V.Skedvi 20/9 PL.
1 subad. Linlandet, Galten. 2/10 PL.
1 juv Köpingsviken 6/10 GN.
1 ex Malmön 16/10 HK, LBH.
1 ad Västlandasjön 18/10 JL.
1 juv Malmön 18/10 LBH.
1 ex Västlandasjön 27/10, 30/10 KL, AE.
1 juv Malma k.a 10/11 GN, ON.
1 ex Våle, Munktorp 20/11 MR.
1 2k Mästa, Munktorp 20/11 PL.
2 ad Galten 30/11 OS.

Brun kärrhök A (2003 h)
Häckning Norsa, 2 flygga ungar JL, mfl.
Häckning Våle, Munktorp. Matning 7/6 MR.
1 m Cementatippen 4/4 JL
3-4 ex Norsa 21/4-28/4 GN, ON.
1 m Västlandasjön 24/4 JL
1 par Cementatippen 28/4-12/6 JL
1 par Malmön 8/5 JL
1 ex Danby, Himmeta 23/5 JL.
1 m Segelsberga, Kolsva 28/5 LBH, MR.
1 par Avhulta, Munktorp 14/6 MR.
1 par Himmeta 14/6 MR.
1 m Himmeta 28/7 JL.
1 par + 1 k Sörsylta, Munktorp 3/8 JL.
1 m Krutkällarn 3 och 9/8 JL.
1 ad m Lundbysjön, Odensvi 14/8 JL.
2 ex Himmeta 31/8 JL.
1 ad m Sörsylta, Munktorp 4/9 JL.

Blå kärrhök A
1 f Kila, V.Skedvi 19/3 PL.
1 m Kulinge, Odensvi 20/3 LBH, MR.
1 m Orsta, Kolsva 31/3 KN.
1 m Lundbysjön 4/4 LBH.
1 m Körtinge, Himmeta 5/4 JL
2 ad m Himmeta 31/8 JL.
1 ad m Äskest, Munktorp 2/9 JL.
1 par Ängeholm, Himmeta 2/9 PE.
2 juv Vålla, Himmeta 3/9 KL, AE.
1 m Himmeta 5-7/9 MR.
1 f Ängeholm, Himmeta 8/9 PE.
2 ex Ängeholm, Himmeta 8/9 AE.
1 honf. Malmön 9/9 PE.

Brun kärrhök A (2003 h)
1 honf+1 m Ängeholm, Himmeta 9/9, 10/9 GNI, LBH.
1 f Malmön 15/9 JL.
1 f Norsa 16/9 PE.
1 honf C-tippen 17/9 JL, LBH.
1 ex Barkarövikens 19/9 AE.
1 juv Köpingsön 22/9 AE.
1 honf Ängeholm, Himmeta 22/9, 27/9, 29/9 GNI, mfl.
1 honf. Malmön 24/9 PE.
1 ad m+1 juv Ängeholm, Himmeta 24/9 AE, LBH, RSE.
1 ex Vålla, Himmeta 25/9 AE.
1 ex Risbro, Munktorp 25/9 PL.
1 ex C-tippen 30/9 PL.
1 ex Himmeta 2/10 HK.
1 juv Davids backe, Himmeta 8/10 AE.
1 m Dömsta, Kolsva 6/11 JL.
1 m Äsby, Kolsva 13/11 MR.
1 ad m Malmön 17/11 JL.
1 m Hjulsta, Munktorp 20/11 PL.
1 m Tränsta, Munktorp 20/11 PL.
1 m Nordväg, Himmeta 10/12 AE.

Stäpphök A
"Stängshök"
1 k Himmeta 31/8 JL.

Ängshök A
1 m Löten, Himmeta 21/5 LBH.
1 f Löten, Himmeta 31/5 JL
1 m Himmeta 28-29/7 JL, LBH.

Duvhökh

- 1 ex Mista 5/4 JL
- 1 ex Energiskogen, Malmön. 20/6 JL
- 1 ex Himmeta 28/7 JL.

Ormvräk H V

- Trolig häckning Forsby, Köping HK.
- 1 ex Majasjeka, Köping. 1/1 GN, ON.
- 1 ex Ullvi, Köping. 12/1 JL, GNI, MR.
- 1 ex Danby, Himmeta 30/11 LEA, LA.
- 1 ex Kulinge, Odensvi 17/2 MR.
- 1 ex Västlandaholm 17/2 MR.
- 1 ex Valla, Himmeta 8/12 AE.
- 1 ex Berge, Himmeta 15/12 AE.
- 1 ad Sörberga, Munktorp 16/12 PL.
- 1 ex Skoftesta, Köping 22/12 JL.
- 1 ex Kröcklinge, Köping 25/12 HK, MR.
- 1 ex Volvo, Köping 25/12 HK.
- 1 ex Ekebybro 25/12 HK.
- 1 str. Styrmanög. Köping 30/12 MN.

Fjällvråk A (2003 V)

- 1 ex Strö, Köping. 1/1-2/3 JL mfl.
- 1 ex Mista, Köping. 1/1-5/4 JL mfl.
- 1 ex Skoftesta, Köping 10/2 LEA, LA.
- 1 ex Lundberga, Munktorp 12/2 GNI, MR.
- 3 ex Ängeby, Köping. 16/2 JL, GN, ON.
- 2 ex Mista, Ängeby 16/2 och 3/3 JL mfl.
- 1 str V Malmön 24/2 JL
- 1 ex Dömsta, Kolsva 24/2 LEA, LA.
- 1 ex Östanås, Köping 2/3 GN, ON.
- 1 ad f Ängeby 2/3-4/3 JL, LBH.
- 1 ex Norrväg, Himmeta 4/3 LEA, LA.
- 1 ex Frostta, Köping. 13/3 JL, LBH.

- 1 ex Ändesta brink, Kolsva 15/3 SL.
- 1 ex Malön 15/3 TE.
- 1 ex Odensvi 21/3 PE, ON, GN.
- 1 ex Lyftinge, Kolsva 1/4 LEA, LA.
- 1 ex Västlandasjön 2/4 LBH.
- 1 ex Ängeholm, Himmeta 10/9 och 11/9 LBH.
- 2 ex Sörsylta, Munktorp 14/9 JL.
- 2 ex Ängeholm, Himmeta 22/9 PE.
- 1 ex Malmön 22/9 PE.
- 1 ex Orsta, Kolsva 23/9 KN.
- 1 ex Norsa 25/9 PE.
- 3 ex Himmeta 24/9, 25/9 AE, LBH, RSE.
- 1 ex Norrtuna, Munktorp 25/9 PL.
- 1 ex Lundby, Odensvi 26/9 LBH.
- 1 ex Svan, V, Skedvi 27/9 LBH.
- 1 ex "Majasjeka", Köping 27/9 PE.
- 1 ex Strö, Köping 28/9-14/12 JL mfl.
- 7 ex Ängeholm, Himmeta 29/9 GN, ON.
- 1 ex Ängeholm, Himmeta 30/9 AE.
- 4 ex Ängeholm, Himmeta 1-6/10 HK.
- 3 ex Bollströ-Lyftinge 8/10 HK.
- 1 ex Dävö, Munktorp 11/10 GNI.
- 1 ex Flygfältet 13/10 GN, ON.
- 1 ex Västlandasjön 24 och 26/10 JL.
- 2 ex Hedströmsmotet 8-11/10 HK.
- 1 ex Malma 4/11 PE.
- 2 juv Orrtorp, Köping 5/11 PL.
- 1 juv Åsby, Munktorp 14/11 PL
- 1 juv Tränsta, Munktorp 14/11 PL.
- 2 ex Erikslund, Köping 24/11 TE.
- 1 ex Ängeby, Köping 30/11-9/12 SL, mfl.
- 1 ex Gräsö, Köping 8/12 MR.
- 1 ex Valla, Himmeta 8/12 AE.
- 4 ex Ängeholm, Himmeta 13/12 AE, BJ.

- 1 ex Nordväg, Himmeta 14/12 KL, AE.
- 1 ex Berge, Himmeta 15/12 AE.
- 1 ex Volvo, Köping 15/12 PL.
- 1 ex Skoftesta, Köping 22/12 JL.
- 1 ex Volvo, Köping 24/12 MR.
- 4-6 ex Mista, Köping 25-26/12 MR.
- 1 ex Munktorp 27/12 MR.
- 2 ex Himmeta k:a 28/12 HK.
- 1-2 ex Mista, Köping 27/12, 30/12 ON, mfl.

Kungssörn A

- 1 2k Våle, Munktorp 25/2 MR.
- 1 subad. Ängeby, Köping. 3/3 GN, ON, PE.
- 1 ex Kolsva 23/9 KE.
- 1 ex Malma k:a 12/10 KE.
- 1 1k Grämossen, Kolsva 13/11 LBH, MR.
- 1 5k+ Häljesta, Munktorp 22/11 JL.
- 1 ad Gålby, Köping 13/12 GNI.
- 1 subad Hälltuna, Köping 17/12 PL.
- 1 subad Mista, Köping 27/12 ON, GN, PE.

Fiskgjuse H

- Häckning Köping s:n 2 ungar HK.
- Häckning Odensvi s:n 10/4 LBH.
- Häckning V, Skedvi s:n 23/4 LBH, RSE.
- Häckning Munktorps s:n 22/5 GNI.
- Häckning Munktorps s:n 2 ungar HK.

Rödfalk A

Tornfalk A (2003 H V)

- 1 par Häckning Köpingsön 4 ungar TE.
- Häckning, Himmeta 5 ungar ringmärkta 27/6 LEA, LA.

- Häckning, Himmeta 6 ungar ringmärkta 27/6 LEA, LA.
- Ev Häckning vid Ängeby, Köping TE.
- Misslyckad häckning Himmeta LEA, LA.
- 1 ex Cementatippen 1/1 JL, GN, ON.
- 1 ex Köpings stad 1/1 JL
- 1 ex Malmön 3/1, 11/1, 13/1 PE.
- 1m Ängeby, Köping. 4/1-4/3 AE, JL, LBH mfl.
- 1 ex Strö, Köping 5/1-11/3 GN, mfl
- 1 f Ullvi, Köping. 12/1 JL
- 1 ex Gräsö, Köping 12/1 MR.
- 1 ex Volvovetstaden 21/1 GNI.
- 2 ex Strö, Köping 25/1 MR.
- 1 ex Myra, Kolsva. 27/1 JL
- 1 ex Holmsmalma, Kolsva 31/1 LEA, LA.
- 2 ex Strö, Köping. 2/2 JL
- 1 ex Mista, Köping. 2/2 JL
- 1 ex Malmön 8-9/2 MR.
- 1 f Mista, Köping. 17/2 JL
- 1 ex Norra Vibyslätten, Himmeta 21/3, 6/4, 23/4 LEA, LA.
- 1 ex Cementatippen 29/3 JL
- 1 ex Ståholm, Munktorp 4/5 PE.
- 1 ex Sundänge, Kolsva 7/4 PE, GN, ON.
- 1 ex Norsa 21/4 GN, ON.
- 1 ex Erikslund, Köping 10/5 MR.
- 1 ex Husta, Köping 17/5 PE.
- 1 m Löten, Himmeta 21/5 JL
- 1 ex Strö, Köping. 6/6, 9/6 JL, PL.
- 1 m Cementatippen 12/6 JL
- 1 ex Supra, Köping 13/6 LBH.
- 1 ex Ängeby 29/6 PE.
- 1 ex Strö, Köping. 30/6 JL
- 2 ex Ullvi, Köping 1/7 MR.

1 ex Strö, Köping 1-3/7 MR.
 1 ex Ängeholm, Himmeta 2/7, 27/8 LBH, RSE.
 1 ex Ekbacken, Köping 7/7 HK.
 1-2 ex Strö, Köping 7/7-23/12 JL mfl.
 2 ex Esta, Köping 22/7 PL.
 1 ex Sjöheden, Köping 22/7 PL.
 2 ex Hedströmsmotet under juli-Nov. HK.
 1 ex Malmön 18/8, 7/9, 15/9, 21/9 AE.
 1 ex Kastena, Köping 20/8 PL.
 1-2 ex Ängeholm, Himmeta 2/9, 8/9 PE.
 3 ex Ängeholm, Himmeta 8/9 AE.
 1 ex Malmön 9/9, 22/9 PE.
 1 ex Valla, Himmeta 13/9 AE.
 2 ex Himmeta 25/9 AE.
 1 ex Byslätten, Köping 25/9 AE.
 1 ex Himmeta k:a 1/10 HK.
 1 ex Kollhögen, Malmön 10/11 HK.
 1 ex Erikslund, Köping 1/12 MR.
 1 ex Volvo, Köping 4/12 PL.
 1 ex Åsta, Köping 4/12 PL.
 1 ex Köpings stad 6/12 JL.
 1 ex Fantetorp, Köping 20/12 JL.
 1 ex Kolsva 20/12 GNI.
 1 ex Ullviskolan 22/12 MR.
 1 ex Åsby, Kolsva 27/12 KN.
 1 ex Erikslund, Köping 29/12 PE.

Aftonfalk A
 1 ad m Ekebybro 17/8 AV.

Stenfalk A
 1 ex Fröbbesta, Odensvi 17/3 GN, ON.
 1 m Körtinge, Himmeta 7/4 JL, MR.
 1 ex Lisslemossen, V,Skedvi 7/4 LBH, AV.

 1 ex Svan, V,Skedvi 8/4 JL, LBH.
 1 m Svansboda, V,Skedvi 12/4 PL.
 1 ex Svan, V,Skedvi 13/4 AE.
 1 m Börilsbo, V,Skedvi 17/4 PL.
 1 ex Ekebybro, Kolsva 5/9 MR.
 1 ex Malmön 22/9 PE.
 1 ex Gålby, Köping 30/9 AE.

Lärkfalk A
 1 ex Västeråsv. Köping 26/4 PE.
 1 ex Danby, Himmeta 5/5 JL.
 1 ex Iresjön 29/5 LBH, RSE.
 1 ex Västlandasjön 30/5 MR.
 1 ex Fröänge, V,Skedvi 1/6 JL.
 1 ex Ekebybro 12/6 MR.
 1 ex Norsa 2/7 PE.
 1 ex Erikslund, Köping 6/7 GN, ON.
 1 ex Malmön 7/7 GN, ON.
 1 ex Orsta, Kolsva 27/7 GNI.
 1 ex Ängeholm, Himmeta 28/7 JL, LBH.
 1 ex C-tippen 5/8 JL.
 1 ex Ullvi, Munktorp 14/8 PL.
 2 ex Malmön 16/8 JL.
 1 ex Norsa 17/8 GN, ON.
 1 ex Kila, V,Skedvi 22/8 PL.
 1 ex Kallstena, Köping 22/8 PL.
 1 ex Svansboda, V,Skedvi 23/8 PL.
 1 ex Tisjön, Kolsva 29/8 PE.
 1 ex Furuv. Köping 4/9 AE.
 1 ex Ängeholm, Himmeta 8/9 PE.
 1 ex Kila, V,Skedvi 9/9 PL.

Jaktfalk A
 1 ex Fröbbesta, Odensvi 17/3 GN, ON.
 1 m Körtinge, Himmeta 7/4 JL, MR.
 1 ex Lisslemossen, V,Skedvi 7/4 LBH, AV.

Pilgrimsfalk A

1 ad Strö 22/4 JL.
 1 ex Schenströmsg. Köping 15/5 PK.
 1 ex Odensviv. Köping 16/8 PL.
 1 ex Malmön 15/9 MR, JL, GNI, PL.
 1 ex Norsa 22/9 PE.
 1 ex Ängeholm, Himmeta 30/9 AE.

Järpe A

Häckning. Dömsta, Kolsva LEA, LA.
 Häckning. Blixbo, Odensvi 1ft-2ungar 20/6 HK.
 1 ex Fallbo, V,Skedvi 30/3 LBH, MH.
 1 ex Svansjön, Kolsva 12/4 JL.
 1 par Näverkärrret, V,Skedvi 23/4 LBH, RSE.
 1 ex N Rölen V,Skedvi 6/5 LBH, MR, PK.
 1 ex Ekmanmossen, Kolsva 27/8 GNI, LBH, MR.

Orre Markspel 5**Tjäder Spel H**

Rapphöna A
 1 ex Ståholm, Munktorp 7/9 PE.

Vaktel A

8 ex Himmeta 31/5 MR.
 2 spel Ängeholm Himmeta 2/6 JL, mfl.
 1 spel Stiecklinge Himmeta 2/6 JL.
 1 spel Lagby, Himmeta 2/6 JL.
 1 spel Lyftinge, Kolsva 2/6, 1/7 LBH, GN, ON.
 4 ex S Himmeta 3/6 GN, ON.
 2 ex Nogsta, Odensvi 7/6 MR.

1 spel Roma, V,Skedvi 10/6 LBH, MR.
 1 ex Frosta, Köping 14/6 MR.
 2 ex Gålby, Köping 14/6 MR.
 1 spel V,Vreta, Köping 15/6 AV.
 1 spel Ståholm, Munktorp 16-18/6 LBH, MR.
 2 spel Rasgårde Munktorp 22/6 och 27/6 MR, LBH.
 1 ex Överberga, Kolsva 28/6 och 1/7 MR, GN, ON.
 1 ex Flyinge 28/6 MR.
 2 ex Frosta, Köping 28/6 MR.
 1 ex Lundby, Odensvi 30/6, 3/7 MR, mfl.
 1 ex Fröbbesta, Odensvi 30/6 MR.
 2 spel Lyftinge, Kolsva 1/7 LBH.
 1 spel Åsby, Kolsva 1/7 LBH.
 1 ex Kulinge, Odensvi 30/6, 1/7 MR, PE.
 1 ex Överberga, Kolsva 3/7 GN, ON.
 1 ex Malmön 7/7 GN, ON.
 1 ex Davids backe, Himmeta 18/7 MR.
 1 ex Ängeholm, Himmeta 18/7 MR.
 2 ex Davids backe, Himmeta 29/7 LBH.

Vattenrall A

Häckning. Malmön. 4-5 ex (kull) 2/8 MR.
 1 ex Malmön 24/3 JL.
 1 ex Malmöntornet 3/4 LBH, SL.
 1 ex Cementatippen 7/4, 21/5, 7/6 JL, GN, ON.
 1 ex Norsa 4/4-16/6 PE mfl.
 1 ex Svan. V,Skedvi 21/4 LBH, MR.
 1 ex Lundbysjön 30/4 LBH.
 1 ex Avhulta, Munktorp. 2/5 JL, AE, KL.
 3 ex Svan, V,Skedvi 7/5 GNI.
 1 ex Mossorp, Odensvi 10 och 15/5 SL.
 2 ex Norsa 13/7 JL.
 1 ex C-tippen 14/8, 22/8, 3/9 JL.

Småfläckig sumphöna A

- 1 ex Norsa 4/5 MR.
- 1 ex Avhulta, Munktorp. 7/5 JL

Mindre sumphöna A

- 1 ex Malmön 11/5 GNI, MR.
- 1 ex Hagelsberga, Odensvi 22/5 TE.
- 1 ex Odensvi 28/5 MR.

Kornknarr A

- 1 ex Norrvåle, Munktorp 31/5 GN, PE.
- 3 ex Lötén, Himmeta 1-2/6 GN, JL, MR.
- 1 ex Brydinge, Munktorp 1/6 MR.
- 1 ex Fröbbeata, Odensvi 1-2/6 TE, JL.
- 1 ex Hagelsberga, Odensvi. 2/6 JL
- 1 ex Guttsta, Kolsva 2/6 LBH.
- 1 ex Våle, Munktorp 4/6 MG.
- 1 ex Orsta, Kolsva 10/6 LBH, MR.
- 1 ex Salsäter, Munktorp 13/6 LBH mfl.
- 1 ex Bällsta, Odensvi 14-22/6 MR.
- 1 ex Västerby, Munktorp 22/6 MR.
- 1 ex Bovallen Kolsva 24/6 LBH, MR.
- 1 ex Bovallen V, Skedvi 24/6 LBH, MR.
- 1 ex Orsta, Kolsva 28/6 MR.
- 3 ex Himmeta 28/6 MR.
- 1 ex Hörnberga, Kolsva 28/6 MR.
- 1 ex Lyfvinge, Kolsva 28/6, 1/7, 3/7 MR, GN, ON.
- 1 ex Fettsta, Kolsva 28/6 MR.
- 2 ex Lyfvinge, Kolsva 1/7 LBH.
- 1 ex Lundby 1/7 LBH.
- 1 ex Torp, Kolsva 2/7 MR.
- 1 ex Åsby, Kolsva 2/7 MR.
- 1 ex Lötén, Himmeta 7/7 LEA, L.A.

Rörhöna A

- 1 ex Hamnen, Köping 19/4 JL
- 1 hörd Norsa 7/5 JL, MR.
- 1 ad+2 juv C-tippen 29/7 MR.

Trana h 50

- Häckning. Vitmossen, Kolsva LEA, L.A.
- Häckning Orsta, Kolsva 2 ungar. GNI, HK.
- 2 par Svan, V, Skedvi. 8/4, 23/4, JL mfl.
- 2 par Kärringsjön, Munktorp. 28/4 JL
- 2 par Lersta, Kolsva 10/5 KL.
- 1 par Åndesta, Kolsva. 31/5 JL
- 106 ex mot SV. Köping. 9/9 PE.
- 52 ex str. SV. Ängeholm, Himmeta 10/9 LBH.

Strandskata A

- Häckning. Rågsäcken, Galten 2 ägg 2/6 PL.
- 18 ex rast Västlandasjön 13/4 JL, GNI.
- 1 ex Rågsäcken 20/4-18/6 JL, GN, ON, GNI.
- 1 ex str N Malmön 20/4 JL
- 1 ex Malmön 25/4 JL
- 2 ex Rågsäcken 28/4, 9/5 GN, ON.
- 1 ex Malmön 30/4 PE, SE.
- 4 ex str. NO. Malmön 6/5 LBH.
- 1 ex Nyckelgrundet 9/5 GN, ON.
- 1 ex Vässman 20/5 JL
- 2 ex rast Norsa 4/6 JL
- 1 ex Spannmålskajen 10/6 JL
- 2 ex Krutkällarn 10/7, 28/7 JL, MR, LBH.
- 1 ex Krutkällarn 13/7 JL.

Mindre strandpipare A

- Häckning Norsa 3-4 par 20/4-23/6, 7 pulli 23/6 JL mfl.

Mosnäppa A

- Häckning C-tippen. 1 ad+5 juv 19/7 PE, KA.
- 1 ex C-tippen 12/4 KL.
- 3 ex Malma grusgrop 5/7 AE.
- 1 lk C-tippen 20/8 JL.

Större strandpipare A

- 4 ex Västlandasjön 5/5 MR.
- 1 ex Norsa 21-27/5 JL, mfl.
- 4 ex Norsa 25/5 PE.

Fjällpipare A**Ljungpipare h 50****Kustpipare A**

- 1 ex Krutkällarn 29/8 JL.
- 1 ex Barkarövikens 5/10 AE.

Tofsvipa V 50

- 140 ex Malmöntornet 2/4 ON.
- Ca 500 ex Ekebybro 16/8 MR.
- 200 ex Jockelsta, Kolsva 22/8 JL.
- 150 ex Åsby, Kolsva 31/8 JL.
- 130 ex Ängeholm, Himmeta 2/9 PE.
- 130 ex "Majasjeka", Köping 22/9 PE.
- 55 ex Kolgölen, Malmön 4/10 PE, JR.

Kustsnäppa A**Sandlöpare A****Småsnäppa A****Mosnäppa A**

- 1-12 ex rast Norsa 9/5-26/5 JL mfl.
- 1 ex C-tippen 6/7 AE.
- 3 ex Cementatippen 4-8/8 MR, GNI, mfl.

Spovsnäppa A

- 1 ex Vässman, Galten 15/7 PL.
- 1 juv Koldammen, Malmön 8/9 JL, MR.

Kärrsnäppa A

- 1 ex Krutkällarn 10 och 13/7 JL.
- 1 ex C-tippen 26/7 JL.
- 4 ex Krutkällarn 27/7 JL, LBH.
- 1-2 ex C-tippen, Malmön 27/7-22/8 MR mfl.
- 1 ex Rågsäcken, Galten 30/7 GN, ON.

Myrsnäppa A**Brushane A**

- 2 m Cementatippen 5/5 JL, MR.
- 2 ex Barkarövikens 7/5 GNI.
- 6 ex Norsa 9/5 GN, ON.
- 5 ex Krutkällarn 9/5 GN, ON.
- 16 ex str. Malmön 11/5 GNI.
- 1 rast Norsa 11/6, 13/6 JL, GN, ON.
- 2 ex Cementatippen 18/6 GNI.
- 3 ex Timmerhannen 2/7 LBH, RSE.
- 1 ex C-tippen 4/8 MR.
- 3 ex Krutkällarn 7/8 JL.
- 1-4 ex C-tippen 21/8-28/8 JL.

Dvärgbeckasin A	Svartsnäppa A	Roskarl A	Silltrut A
1 spel Avhulta, Munktorp. 24/4 LBH mfl.	2 ex Norsa 18/5 MR.	1 ad Rågsäcken 30/7 GN, ON.	1 ad Norsa 17/6 JL
1 spel Avhulta, Munktorp 25/4 LBH mfl.	1 ex Norsa 1/6 GN.	1 ad Rågsäcken, Galten 31/7-1/8 MR.	1 ad Köpings stad 10/7 JL.
1 spel. Svan, V,Skedvi 26/4 TE.	1 ex Norsa 8/6 JL		1 ex Krutkällarn, Munktorp 18/7 MR.
1-2 spel Avhulta, Munktorp. 7/5 JL, MR.	1 ex Cementatippen 12/6 JL	Smalnäbbad simsnäppa A	
1 ex Kolgölen, Malmön 2/10 PE.	3 ex Norsa 12/6 MR.	1 f Norsa 10-11/6 JL mfl.	
	3 ex rast Norsa 13/6 JL		Havstrut h V
Dubbelbeckasin A	1 ex rast Norsa 17/6 JL	Bredstjärtad labb A	1 ad Krutkällarn, Galten 12/1 JL, GNI, MR.
	1 ex Koldammen, Malmön 24/6 MR.		1 ex C-tippen 13/1 PE.
Rödspov A	1 ex Norsa 27/6 GN, ON.	Labb A	1 ex Malmön 8-9/2 MR.
			2 ad Malmön, Galten 16/2 JL
Myrspov A	Rödbena A	Fjällabb A	1-4 ad Västlandasjön 7-13/4 JL
3 str. Krutkällarn 28/7 JL, MR, LBH.	1 ex Norsa 23-24/4 AE, mfl.	lad str. Rågsäcken 18/6 GNI.	7 ad Vässman 20/5 JL
2 str. Krutkällarn 29/8 JL.	1 ex Malmön 1/5 MR.	Ny art för Köpings kommun. Nr 253!	9 ex Krutkällarn 10/7 JL.
	1 ex Norsa 21/5-29/5 GN, ON mfl.	lad str N Kolsva 21/6 gm JL	11 ex Krutkällarn 13/7 JL.
Småspov A	2 ex Norsa 4/6 JL		12 ex Krutkällarn, Munktorp 18/7 MR.
2 str. C-tippen 20/8 JL.	2 ex Norsa 11/6 JL	Dvärgmåsar A	25 ad Stäudd, Munktorp 1/8 MR.
	1 str. Krutkällarn 13/7 JL.		
Storspov h 10		2 ad str. Dävö, Munktorp 13/7 JL.	Tretåig måsar A
1 par Fettsta, Kolsva 16/4 AE.	Gluttsnäppa h 5	1 ad Krutkällarn, Munktorp 18/7 MR.	
14 ex str Ringv, Köping 21/4 HK.	7 ex Norsa 19/5 PE.	6 ex Krutkällarn, Munktorp 23/7 MR, JL.	Skräntärna A
1 ex Dömsta, Kolsva. 22/4 JL	1-2 ex Norsa 18/5-24/6 JL, MR.	6 ad str. Dävö, Munktorp 23/7 JL.	4 ad Krutkällarn, Munktorp 23/7 MR, JL.
1 par Hörnberga, Kolsva 22/4 HK.	5 ex C-tippen 29/7 MR.	1 ad str. Krutkällarn 27/7 JL, LBH.	1 ex Krutkällarn 25/7 JL.
1 ex Ekebybro 5/5 PE, KE.		1 ad Krutkällarn 28/7 JL, MR, LBH.	
1 ex Hörnberga, Kolsva. 21/5 JL.	Grönbena h 10	1 juv Krutkällarn 9/8 JL, LBH.	Kentsk tärna A
1 ex Myra, Kolsva. 22/5 JL	10 ex Cementatippen 4-5/5 JL, MR.	2 lk Krutkällarn 11/8 JL.	
1 ex Cementatippen 9/6 JL	45 ex Avhulta, Munktorp. 5/5 JL, MR.	2 lk Dävö, Munktorp 11/8 JL.	Fisktärna H
5 rast Cementatippen 12-13/6 JL.	15 ex Norsa 6/5 GN, ON.	Skrattmåsar HV	650 ex str. Krutkällarn 28/7 JL.
4 ex Norsa 12/6 JL	23 ex Norsa 9/5 GN, ON.	400 par Invarittaken, Hamnen 27/5 JL	
108 str SV Kolsva 23/6 JL	45 ex Cementatippen 10/5 JL	Fiskmåsar Koloni 5 par V	Silvertärna A
51 rast. Malmönvägen 26/6 AE.	14 ex C-tippen 11/5 HK.		4 ex Västlandasjön 29/4 JL, LBH.
21 ex Malmönvägen 27/6 HK.	12 ex Norsa 18/5 JL		10 ex Västlandasjön 30/4 JL
60 str. Timmerkajen, Köping 4/7 JL.	12 ex Norsa 13/7 JL.		3 lk C-tippen 22/8 JL.
	12 ex C-tippen 5/8 JL.		5 ex Hamnen 25/8 JL.

Småtärna A
 1 ex Gamla stan 31/5 GN.
 2 ex Odensviv, Köping 2/6 PL.
 1 ex Vretlunda, Köping 2/6 TE.
 2 ex Tunadal, Köping 15/6 GNI.
 2 ex Byjorden, Köpings stad 16/6 JL.
 3 ex Vretlund, Köping 16/6 LBH, AV.
 1 ex Mariebergsg. Köping 18/6 GNI.
 1 ex Nyckelbergsparken, Köping 20/6 TE.
 3 ex Mariebergsg. 23/6 HK.
 1 ex Vargstigen, Köping 30/6 ON.
 1 ex Västeråsv. Köping 5/7 PE.
 1 ex Järnvägsg. Köping 13/7 JL.
 1 ex Tunadal 25/7 AE.
 1 ex Barnhemsg. Köping 2/8 GN.
 1 ex Hamnen 8/8 HK.
 1 ex "Miegård" 14/8 AE.
 1 sj. Nyckelbergsv. Köping 14/8 PL.
 1 sj. Barnhemsg. Köping 14/8 PL.
 1 ex Brunnå, Köping 17/8 GN, ON.
 1 ex Jvg-stn. 22/8 JL.
 4 ex Järnvägsstationen 25/8 MR.
 2 ex Allesta, Köping 26/8 GNI.
 1 ex Sjtullsv. Köping 27/8 JL.
 2 ex Kapellkyrkogården 1/9 PE.
 2 ex Majtunav. Köping 2/9 PL.
 1 sj. Bondgårdsv. Köping 5/9 PL.
 2 ex Hökartorget, Köping 18 och 20/9 ON.
 13 ex Strö, Köping 23/9 AE.
 12 ex Strö, Köping 28/9 JL.
 9 ex Strö, Köping 8/10 LBH, RSE.
 2 ex Bäverstigen, Köping 11/11 BJ.
 1 ex Vretlundav. Köping 19/12 PL.
 1 ex Vandrårhemmet, Köping 20/12 GNI.
 1 ex Nyckelbergsv, Köping 26/12 SL.

Svarttärna A
 1 ex Krukkällarn, Galtén 20/4! JL, GN, ON.
 1 ex Västlandsjön 3/5 JL
 1 ex Malmö 12/5 HK.
 18 ex Ståudd, Munktorp 23/7 MR, JL.

Skogsduva V h Flock 5 ex
 Häckning Dömsta, Kolsva LEA, LA.
 1 ex Mista, Köping 28/2 MR.
 8 ex Ångeby, Köping. 8/3 JL, LBH, PE.
 5 ex Nalbesta, Munktorp 17/3 MR.
 2 ex Ullvi gård, Köping 21/6 PE.
 6 ex Norsa 25/6 JL.
 18 ex Munktorp 14/9 JL.

Ringduva V 500
 4 ex Köpings stad 23/2 JL
 1300 ex Erikslund, Köping 5/10 GN, ON.

Turkduva A
 Häckning. "lyckad" Vargstigen, Köping. Genom PE.
 1 ex Ankdammen, Köping 23/1 MR.
 2 ex Odensviv. Köping 16/3 PL.
 2 ex Nyckelbergsv.9, Köpings stad 22/3 JL
 1 sj. Rådmansg. Köping 3/5 PL.
 1 par järnvägsstation 5/5 HK.
 1 ex Scheeleskolan, Köping 9/5 GN, ON.
 1 ex Kyrkogården, Köping 11/5, 14/5 och 24/8 KL.
 1 ex Ringv. Köping 22/5 GN, ON.
 2 ex Strö, Köping 29/5 TE.
 1 ex Kyrkan, Köping 30/5 PL.

Turturduva A
 1 ex Spabotorp, V,Skedvi 30/3 TE.
 1 rop Lisslemossen V,Skedvi 7/4 LBH, AV.
 1 ex Tängsta, Odensvi 12/11 AE, BJ.
 1 ex Orsta, Kolsva 22/11 GNI.
 1 ex Spaktorp, Kolsva 23/11 MR.
 1 ex Norsa 25/12 PE, mfl.
 1 ex Hästhagen, Kolsva LEA, LA.

Gök A i Odensvi s:n
 1 rop Huvhällen 7/6 GNI.
 1 rop Lillgryten 7/6 GNI.
 1 rop Huvhällen 11/7 PE, KA.

Berguv A
 1 rop Norsa 30/1 JL
 1 rop V,Skedvi 24/3 MR.
 1 rop N Västra Skedvi 25/3 JL, LBH.
 1 rop Bro 3/4, 9/4 PE, GN, ON.
 1 ex Norsa 29/5 JL
 1 rop , Odensvi 5/6 JL, LBH.
 1 ex S V,Skedvi 10/6 LBH, MR.
 1 ex Guttista, Kolsva 7/12 LBH.
 Vi bedömer att det rör sig om fem olika berguvshonar i kommunen!
 På tre av lokalerna kan det röra sig om häckning!

Fjälluggla A
Hökuggla A
 1 ex N om Gråmossen, Kolsva. 16/10 NBS.

Sparvuggla A
 1 ex Rölen, V,Skedvi 6/1 MR.
 2 ex Blixbo, Odensvi 7/1 LBH, GNI.
 1 ex Blixbo, Odensvi 12/1 JL
 1 ex Tängsta, Odensvi 8/3 GN, ON, PE.
 1 rop. Lisslemossen. V,Skedvi. 15/3 LBH, GNI.
 1 ex Kölsta, Odensvi 25/3 MR.
 1 rop Fallbo, V,Skedvi 30/3 LBH, MH.

Kattuggla A
 Häckning. Torpängen, Kolsva LEA, LA.
 Häckning. Dömsta, Kolsva LEA, LA.
 Häckning. Gräsö, Köping. I holk. 3 ägg 5/5 HK.
 Häckning. Ståholm, Munktorp. I holk. 3 ägg 5/5 HK.
 Häckning. Lersäter Odensvi. I holk. 4 ägg 5/5 HK.
 Häckning. Salsäter Munktorp. I holk. 4 ungar. 5/5 HK.
 Häckning Hättsta, Odensvi. Kull hörd 2/6 JL.
 Häckning. Skästa, Kolsva 1 unge 2/6 TE.
 Häckning Kariskog, Odensvi. 1 unge 5/6 JL, LBH.
 Häckning Dybecksgården. Odensvi. I holk. 3 ungar 5/6 LBH, JL.
 Häckning Gillsta, Kolsva. Holkhäckning ? Kull hörd 2/6 LBH.
 Häckning Måljestå Munktorp. Minst 2 ungar 27/6 LBH, MR.
 Häckning Brogården, Kolsva. Minst 2 ungar 1/7 LBH.
 Häckning Näskullen, Gisslarbo minst 2 ungar 2/7 LBH, MR.
 Häckning Vattenverket, Kolsva minst 2 ungar 2/7 LBH, MR.
 Häckning. Kolsva Herrgård 1 unge 2/7 LBH, MR.
 Häckning. Hagby, Odensvi 2 ungar 10/8 TE.

Häckning Mosstorp Odensvi. Holkhäckning
? Minst 2 ungar. SL

Häckning Slåta Himmeta i holk. Genom LBH.

Häckning Orsta, Kolsva. kull hörd. GNI.

Häckning Ekbacken, Köping. 2 ungar L.S.

Häckning Nalbesta, Munktorp 2 ungar JL.

If hörd Orsta, Kolsva. 12/1 JL

If hörd Malmön 12/1 JL, GNI, MR.

1 rop Reningsverket, Kolsva 13/1-7/3 LBH.

2 rop Norsa 7/2 LBH.

1 hörd Mosstorp, Odensvi. 10/2, 6/3 och 21/3 JL, LBH.

1 hörd Lundby, Odensvi. 10/2, 15/2, 21/3 JL mfl.

1 rop Haltängen, Kolsva 15/2 TE.

1 hörd Norsa 23/2 JL

1 hörd Ståholm, Munktorp. 23/2 JL

1 ex Tängsta, Odensvi 8/3 GN, ON, PE.

1 ex Skogslund, V,Skedvi 16/3 GNI, MR.

1 rop vattentornet Kolsva 21/3 LBH.

1 hörd Tälbo, V,Skedvi. 25/3 JL, LBH.

1 ex Johannisdalsskogen, Köping 25/3 KL.

2 rop Nääs, V,Skedvi 30/3 GP.

1 rop Alvesta, V,Skedvi 30/3 och 17/4 LBH, MH, JL.

1 hörd Åndesta, Kolsva. JL

1 hörd Orsta, Kolsva. 3/4 JL

1 rop Nääs, V,Skedvi 3/4 PE.

1 rop Alvesta, V,Skedvi 3/4 PE.

1 rop Haltängen, Kolsva 17/4 LBH.

1 hörd Kolsva tätort 17/4 JL

1 hörd Avhulta, Munktorp. 24/4, 25/4 JL, LBH.

1 rop Kråkholmen, Munktorp. 25/4 LBH.

1 rop Swan V,Skedvi 9/5 LBH, TE, PRU.

1 rop Gunnarsbovallen, Odensvi 28/5 LBH, MR.

1 ex Hagen, Kolsva 18/10 TE.

1 rop Ekbacken, Kolsva 3/12 JL.

Slaguggla A

Hornuggla A

Häckning. Hörnberga, Kolsva LEA, LA.

Häckning. Kalltorp, Köping. Minst 2 ungar 2/6 JL, LBH.

Häckning. Stäcklinge, Himmeta Kull hörd 2/6 JL

Häckning. Girsta, Odensvi. Minst 2 ungar 5/6 JL, LBH.

Häckning. Alvesta V,Skedvi. Minst 3 ungar 10/6 LBH, MR.

Häckning. Kraftbacken V,Skedvi. Minst 3 ungar 10/6 LBH, MR.

Häckning. Hägerstalund Munktorp. Minst 3 ungar 13/6 LBH.

Häckning. NO Kävinge Munktorp. Minst 3 ungar 13/6 LBH.

Häckning. Stockmorsbäcken. Lersäter. Minst 2 ungar 16/6, 3/7 LBH, mfl.

Häckning. Svansboda V,Skedvi. Kull hörd 24/6 LBH, MR.

Häckning. Davids källa Munktorp. Kull hörd 27/6 LBH, MR.

Häckning. Törunda Munktorp. Minst 2 ungar 27/6 LBH, MR.

Häckning. Fotbollsplanen Munktorp. Minst 2 ungar 27/6 LBH, MR.

Häckning. Lia Munktorp. Minst 2 ungar 27/6 LBH, MR.

Häckning. Östhamra Munktorp. 1 unge 27/6 LBH, MR.

Häckning. Arla, Odensvi. 1 unge 1/7 LBH.

Häckning. Larsbo, Munktorp. Ungar 13/7 JL.

Häckning Orsta, Kolsva. 3 ungar. GNI.

1 ex Hyllåsen, Kolsva 12/1 MR, PR.

1 ex Frostå, Köping 3/3 LBH.

1 ex Cementatippen 6/5 GNI.

1 ex jagande Löten, Himmeta 2/6 LBH.

1 ex funnen död. Ullvi backar, Köping 18/9 PE.

Jorduggla A

Pärluggla A

Vi har sedan tre år tillbaka ett pärluggleholksprojekt inom HOF.

1 år har vi 65 holkar uppe i Köpings och Skinnattebergs kommuner.

För första gången har vi fått häckande fåglar i holkarna, och inte lite heller!

Köpings kommun.

Häckning Odensvi s:n. 1f ringmärkt 3 ungar+2ägg 10/5 LBH, HK, SLA.

Häckning Odensvi s:n. 1f ringmärkt. 4 ägg. 10/5 LBH, HK, SLA.

Häckning V,Skedvi s:n. 1f+5 ungar ringmärkta 10/5 LBH, HK, SLA.

Häckning V,Skedvi s:n. Hona med ungar i holk 20/5 LBH, LIC.

Häckning V,Skedvi s:n. 1f+ungar i holken. 30/5 LBH, PE.

Häckning V,Skedvi s:n. 1f ringmärkt. 4 ungar 10/5 LBH, HK, SLA.

Häckning V,Skedvi s:n. Mårdrövad 10/5 LBH, HK, SLA.

Skinnattebergs kommun.

Häckning Skbg. 1f ringmärkt. 5 ägg 10/5 LBH, HK, SLA.

Häckning Skbg. 1f ringmärkt. 5 ägg 10/5 LBH, HK, SLA.

Häckning Skbg. 1f ringmärkt. 4 ungar 10/5 LBH, HK, SLA.

Häckning Skbg. 1f ringmärkt. 2 ägg 10/5 LBH, HK, SLA.

Häckning Skbg. 1f ringmärkt. 3 ungar 10/5 LBH, HK, SLA.

Häckning Skbg. 1f ringmärkt. 4 ungar 10/5 LBH, HK, SLA.

Häckning Skbg. 1f+6 ungar ringmärkta 10/5 LBH, HK, SLA.

1 hörd Buskbo 12/1 JL, GNI, MR.

1 rop. V om Messlängen, V,Skedvi. 14/3 LBH.

1 rop Björktjärn, V,Skedvi 16/3 GNI, MR.

1 rop Brattfors, V,Skedvi 16/3 GNI, MR.

1 rop Galtberget, V,Skedvi 16/3 GNI, MR.

1 rop Gölmosen, V,Skedvi 16/3 GNI, MR.

1 rop Högsjön, V,Skedvi 16/3 GNI, MR.

1 rop St. udden Iresjön, V,Skedvi 16/3 GNI, MR.

1 rop Yxmossen, V,Skedvi 16/3 GNI, MR.

1 rop Vitmossen, Kolsva 24/3 MR.

3 rop "Kolsvaskogen" 24/3 MR.

1 rop Kølsta, Odensvi 25/3 MR.

1 rop Tåkten, Odensvi 25/3 MR.

1 rop Kaxmossen 1/4 GN, ON.

1 rop Tretjärn, V,Skedvi 9/5 LBH, TE, PRU.

1 rop Tåkten, Odensvi 6/6 LBH, GNI.

Nattskärva A

1 spel Björnmossen, Kolsva 3/6 JL

2 spel Tjurmossen, Odensvi 6-7/6 LBH, GNI, MR.

1 spel Bredsättersberget, Odensvi 9/6 PJ.

2 spel Tjurmossen, Odensvi 21/6 LBH, MH, OS.

1 spel S Bredsättersberget, Odensvi 21/6, 3/7 LBH, MH, OS.

1 spel SV Ire V,Skedvi 24/6 LBH, MR.
 1 spel Nyckelmossen, Skinnskatteberg. 24/6 LBH, MR.
 1 spel Björnmossen, Kolsva 24/6 LBH, MR.
 1 spel Ersmossen, Kolsva 30/6 LBH, MR.
 1 spel Jäxbo, Kolsva 30/6 MR.
 2 spel Lisslemossen, V,Skedvi 2/7 LBH, MR.

Kungsfiskare A
 2 par Häckning, Hamnen 11/4-11/6 JL., mfl.
 3 juv Norsabäcken, Norsa 12/6 JL.
 1 par Häckning Bruket, Kolsva. 26/4 LBH.
 Kull om 4 ex 20/8 LBH, RSE.
 Häckning Nyhammar. 5 ex vid bohål 19/5 MR.
 1 par Häckning Jäxbo, Kolsva 28/5 LBH, MR.
 1 ex Kalstena 28/5 MR.
 1-2 ex Nygårdsdammen 28/5 MR.
 1 ex Norsa 25/4 PE.
 1 ex Nygårdsdammen, Kolsva 28/5 LBH, MR.
 1 ex Gisslarboån 30/5 MR.
 2 ex Norsabäcken 4/7 JL.
 2 ex Timmerkajen 4 och 10/7 JL.
 1 ex Ekebybro 22/7 HK.
 1 ex Norsa 27/7 GN, ON.
 1 ex Krutkällarn 9/8 JL, LBH.
 1 ex Torp, Kolsva 12/8 LBH.
 1 ex Norsa 15/8 PE.
 1 ex Kallistena, Köping 22/8 PL.
 1 ex Malmön 9/10 LBH, RSE.

Biätare A

Härfågel A

Göktyta A
 2 par Häckning, Dömsta, Kolsva LEA, LA.
 1 hörd Hamnen 30/4 JL
 1 rop småbåtshamnen 2/5 PE.
 1 ex Viön, Malmön 3/5 HK.
 1 hörd Kråkholmen, Munktorp 7/5 JL
 1 hörd Jvg-stn, Köpings stad 8/5 JL
 2 ex Våle, Munktorp 10/5 MR.
 2 ex Dävö, Munktorp 13/5 MR.
 1 ex Torp, Kolsva 19/5 TE.
 1 ex Avhulia, Munktorp 20/5 MR.
 2 rop S Rysstorget, Kolsva 22/5 PE.
 1 par trolig holkhäckning. Myggjärn V,Skedvi 29/5 LBH, RSE.
 1 ex Salsäter, Munktorp 30/5 MR.
 1 ex Huvhällen, Odensvi 31/5 TE.
 1 hörd Orsta, Kolsva 1/6 GNI.
 1 ex Eke, Munktorp 13/7 JL.
 1 ex Blåsippsv. Köping 27/8 GNI.

Gråspett A
 1 m Torpängen, Kolsva 31/10 LEA.
 1 m Torpängen, Kolsva 4/11 LEA.
 1 m Våle, Munktorp 20/11 MR.
 1 f Orsta, Kolsva 13/12- 31/12 GNI, KN.

Gröngöling H
 Häckning, Dömsta, Kolsva LEA, LA.

Spillkråka H
 Häckning, Dömsta, Kolsva LEA, LA.
 Konstaterad häckning, Smörbacken, Körtinge, Himmeta. 31/5 JL

Vitryggig hackspett A

Mindre hackspett A

1 par Jockelsta, Kolsva. 6/1 GN, ON.
 1 ex Norsa 2/2, 4/4, 21/4 JL mfl.
 1 ex Malmön 14/3, 26/4 KL.
 1 m Malmön 15/3, 7/4, 21/4, 8/5 PE mfl.
 1 ex Gisslarbo 16/3 KL.
 1 trum Lundby 31/3 LBH, MH.
 1 m Östuna 24/3 PE.
 1 ex Ekebybro 1/4 GNI, PE, SE, TE.
 1 m Sundänge, Kolsva 4/4 LBH.
 1 f Cementatippen 7/4 JL
 1 trum. Sundänge, Kolsva 8/4 LBH.
 1 trum. Kråkholmen, Munktorp 12/4 LBH.
 1 ex Norsasilon 20/4 GN, ON.
 1 ex Krutkällarn, Munktorp 21/4 MR.
 1 ex Karlbergsskogen 22/4 PE.
 3 ex Malmön 1/5 JL, LBH.
 1 ex N Rölen V,Skedvi 6/5 LBH, MR, PK
 1 f Sundänge, Kolsva 8/5 LBH.
 1 trum. Västlandsjön, V,Skedvi 10/5 GNI.
 3 ex Malmön 11/5 MR.
 1 ex Västlandsjön, V,Skedvi 30/5 MR.
 1 ex Ståholm, Munktorp 17/8 MR.
 1 ex Ekmansmossen, Kolsva 27/8 GNI, LBH, MR.
 1 ex Sundänge, Kolsva 21/10 AE.
 1 ex Åsby, Kolsva 26/10 LEA, LA.
 1 ex Norsa 27/10 PE.
 1 ex Hundbadet, Malmön 27/10 PL.
 1 m Björnmosskärret, Kolsva 7/12 GNI.

Tretåg hackspett A

1 par Häckning Valbricka, Kolsva. Minst 1 flygg unge 21/6 LBH, MH mfl.
 1 f Norsa 1/2, 3/2, 8/2, 9/2, 1/4 JL, PE mfl.
 1 f Ekmansmossen, Kolsva 27/8 GNI, LBH, MR.

Trädläarka A

1 str N Kulinge, Odensvi 16/3 JL
 1 spel Bustagropen, Odensvi 17/3, 18/3, 30/3 JL, LBH, AE.
 2 ex Bustagropen, Odensvi 17/3 GN, ON.
 1 str. Kulinge, Odensvi 21/3 LBH.
 2 ex Tängsta, Odensvi 9/5 PE.
 1 spel Björnmosskärret, Kolsva. 3/6 JL
 2 spel Hemlinge, Munktorp 5/6 JL, LBH.

Bergläarka A

Backsvala H

Fältpiplärka A

Ny art För såväl kommunen som för landskapet!
 1 död fågel funnen i närheten av Lyftinge. 16/9 1992. LEA.
 Fågeln finns uppstoppad i Arboga hos Lars-Erik Spritt.
 Kommunart nr 254.

Rödstrupig piplärka A

2 ex C-tippen 18/9 JL.

Skärpiplärka A

1 rast Cementatippen 3/4 JL mfl.

Gulärta h 100

- Häckning Cementatippen 28/6 PE.
5 par Cementatippen 1/5-15/6 JL
2 par Koldammen, Malmö 9/5 HK.

Citronärta A

- Häckning Ekebybro 31/3-16/4 LBH, MH mfl.
1 par+3 ungar Ekebybro 20/5 PL.
Häckning Nyhammar. 1 par+1juv 28/5 MR.
Häckning Vålbricka. 1 par+2juv 28/5 MR.
Häckning Häggesta Kvarn. 1f+1juv 25/8. MR.

Forsärta A

- Häckning Ekebybro 31/3-16/4 LBH, MH mfl.
1 par+3 ungar Ekebybro 20/5 PL.

Gärdsmyg V

- 2 ex Malmö 12/1 JL, GNI, MR.
2 ex Energiskogen 12/1 JL
1 ex Hamnen 25/12 MR.
1 ex Lyftinge, Kolsva 29/12 ON, GN.

Järnsparv V

Rödhake V

Sidensvans h 50

- 4 ex Ire, V,Skedvi 5/5 PE, KE.
Ca 300 ex Kolsva 1/11-31/12 JL, LBH.
Ca 500 ex Volvo, Köping 24/11 MR.
330 ex Ringv. Köping 5/12 HK.
400 ex Köpings stad 6/12 JL.

Strömstare A

- 2 ex Nyhammar 2/1 LBH, GNI.
1 ex Sundänge, Västlandsjön 2/1 GNI.
2 ex Fettstaforsen, Hedströmmen. 5/1 JL
2 ex Sundänge, Kolsva 5/1 GN, ON.
1 ex Hedströmmen, Kolsva tätort 12/1 JL, GNI, MH.
1 ex Snarhem, V,Skedvi 16/1 PL.
2 ex Ekebybro 20/10 MR.
5 ex Fettstaforsen, Lyftinge 4/11 MR.
3 ex Fettstaforsen, Lyftinge 13/11 MR.
1-2 ex Lyftinge, Kolsva 13/11, 29/11 MR.

- 1 ex Gålbytippen, Köping AE.
1 ex C-tippen 8/9 JL.
1 ex Koldammen, Malmö 8/9, 9/9 MR, PE.
1 m C-tippen 10/9 JL.
1 ex Ekbacken, Kolsva 10/9 JL.
1 ex ringmärkt Malmö 15/9 MR.
1 f "kattödad" Kolsva 26/9 TER.
Svart rödstjärt A
1 f Invarit, Köping 5/10 AE.
Rödstjärt H
1 m Huvhällen, Odensvi. "revirsång" 31/5 TE.
Svarthakad buskskvätta A
1 2K m Slyta, Odensvi 30/3 GP mfl.
Detta är 2:a fyndet i kommunen
Ringtrast A
1 ad m Cementatippen 24/4 JL mfl.
Dubbeltrast V 50
Gräshoppångare A
3 ex Pumphuset, Malmö 20/5 MR.
1 ex Lindöberget, Munktorp 20/5 MR.
1 ex Avhulta, Munktorp 20/5-1/6 MR.
1 ex Macksta, Köping 21/5 PE.
1 hörd Norska 22/5 JL, LBH.
1 ex Erikslund, Köping 22/5 MR.
1 ex Macksta, Köping 22/5-1/6 MR.
1 ex Timmerhamnen 22/5 MR.
1 ex Udden, Malmö 22/5 MR.
1 ex Väle, Munktorp 1/6 MR.
Flodsångare A
1 ex Gålby, Köping 3/6 BJ, GA.
1 ex Gålby, Köping 4/6-7/6 LBH, JL, mfl.
1 ex Timmerkajen 11/6 MN.
1 ex Pumphuset, Malmö 14/7 MR.
1 ex Energiskogen, Malmö 21/7 MR.
1 ex Malmö 31/8 MR.
Vassångare A
Busksångare A

Kärrsångare A
 1 ex Sylta, Köping 28/5-31/5 MR.
 1 ex Spannmålskajen 31/5 GN, PE.
 1 ex Timmerkajen 31/5 MR.
 1 ex Ångeholm, Himmeta 2/6 LBH.
 1-2 ex Spannmålskajen 31/5-30/6 JL mfl.
 1 ex Flicksta, Munktorp 31/5 MR.
 1 ex Malmön 7/6 PJ.
 1 ex Gålby, Köping 7/6 MR.
 2 ex Timmerkajen 11/6 MN.
 1 ex Timmerkajen 20/6 JL
 1 ex Invarittippen 26/6 AE.

Trastsångare A
 1 hörd Norsva 25/6 JL

Härmsångare A
 1 ex Malmön 27/5 JL
 1 ex Valbricka 28/5 MR.
 1 ex Kølsta kvarn 29/5 GNI.
 1 ex Vålsta, Odensvi 30/5 MR.
 1 ex Gisslarbo 30/5 MR.
 1 ex Ringv. Köping 4/6 GN.
 1 ex Nyckelbergsparken, Köping 4/6 MR.
 1 ex Karlbergsskogen 5/6 PE.
 1 ex Cementatippen 12/6 JL
 1 ex Lersta, Kolsva 16/6 MR.
 1 ex Östuna 18/6 MR.
 1 ex Djurgårdsskogen, Köping 18/6 MR.
 1 ex Gutsta, Kolsva 20/6 JL

Höksångare A

Svarthätta V
 1 m Ringv, Köping 22/12 ON, GN.

Lundsångare A

Gransångare A
 1 ex Norsva 21/4 MR.
 1 ex Norsva 29/4 HK.
 1 ex Norsva 5/5 JL
 1 ex Cementatippen 6/5 LBH.
 1 ex Orsta, Kolsva 26/8 KN.
 1 ex Barnhemsg. Köping 11/9 GN.
 1 ex ringmärkt, Malmön 15/9 MR.
 1 ex Malmön 19/9 LBH.
 1 ex Malmön 26/9 LBH.

Brandkronad kungsfågel A

Mindre flugsnappare A

Skägges A
 Hörd Norsva 4/3 LBH.
 Hörd Malmön 24/3 JL
 Hörd C-tippen 21/8 JL.
 5 ex Koldammen, Malmön 17/9 LBH.
 7 ex Västlandasjön 20/10 JL.

Stjårtmes A
 1 ex Malmön 12/1 JL, GNI.
 1 ex Norsva 11/1 PE.
 1 ex Energiskogen 12/1 JL
 5 ex Hemgårdsv. Kolsva 29/1 LBH.
 2 ex Malmön 15/3, 9/4, 3/5 PE.
 2 ex Nyhammar, Kolsva 29/3 GNI.

10 ex Orsta, Kolsva 11/8 KN.
 4 ex Malmön 22/9, 7/10 PE.
 3 ex Malmön 26/9 PE.
 10 ex C-tippen 10/10 PE, RSE.
 10 ex Mossorp, Odensvi 22/12 JL.
 8 ex Brattfors, V, Skedvi 27/12 LBH, GNI.

Pungnes A
 1 hörd Torsviken, Norrvåle, Munktorp., Munktorp 9/5 MR, GNI, JL.
 2 ex Norrvåle, Munktorp 10/5 MR.
 Bo vid Norrvåle, Munktorp 20/5 MR, LBH.

Sommargylling A

Törnskata h
 Häckning. Torpängen, Kolsva LEA, LA.
 Häckning. Vitmossen, Kolsva LEA, LA.
 Häckning. Malma k.a. Kolsva. LEA, LA.
 Häckning. Mista, Köping 2 ungar JL.
 Häckning. Kärringsjön, Munktorp. Matande 11/7 PE, KA.
 Häckning. Ångeholm, Himmeta. Kull 27/8 LBH, RSE.
 1 ex Myra, Kolsva. 30/5 JL
 1 ex Orsta, Kolsva 1/6 GNI.
 1 ex Lersäter 9/6 PJ.
 1 m Norsva 13/7 JL.

Varfågel A
 1 ex Bjurnäs, V, Skedvi 3/1 LBH.
 1 ex Kråkholmen 3/1 GNI, MR.
 1 ex Kila, V, Skedvi 7/1, 24/1, 19/2 PL.
 1 ex Dävö, Munktorp 10/1 GNI.
 1 ex Gäslinge, Himmeta 12/1 JL

Nötkräka A
 2 ex Lindöberget, Munktorp 16/8 MR.
 1 ex Aludden, Västlandasjön 24/10 LBH, RSE.

Råka A
 1 ex Ångeby 8/3 JL
 2 ex Nalbesta, Munktorp 17/3 MR.

1 ex Erikslund, Köping 7/4 PE.
 1 ex C-tippen 11/4 HK.
 2 ex Ståholm, Munktorp. 15/4 PE.
 1 ex Ståholm, Munktorp 17/4 GN, ON.
 1 ex Gräsö, Köping 29/4 MR.
 1 juv Västlandasjön 27/9 GNI.
 1 ex C-tippen 28/9 GN, ON.
 2 ex Kolgölen, Malmö 4/10 PE, JR.
 1 ex Högsta, Köping. 7/10 HK.
 1 ex Husta, Köping 7/10 LBH, MR.
 1 ex Supra, Köping 9/10 LBH, RSE.
 1 ex Erikslund, Köping 13/10 GN, ON.
 2 ex Nalbesta, Munktorp 13/10 MR.

Stare V
 400 ex Vallsta, Kolsva 12/6 JL
 1 ex Bredablaxt. Köping 29/12 MN.
 4 ex Strymansg. Köping 30/12 MN.

Bofink V
 1-2 ex Hemgårdsv. Kolsva 1/1-7/2 LBH.
 10-60 ex Ångeby 1/1-26/1 JL mfl.
 3 ex Norsa 3/1 PE.
 3 ex Ringv. Köping. 5/1 GN, ON.
 1 ex Norsa 6/1 PE.
 1 m Kolsva 12/1 JL
 1 ex Ringv. Köping 26/1-27/1 ON.
 7 ex Ringv. Köping 13/2 ON.
 1 ex Ekbacken, Kolsva 1/12-31/12 JL.
 2 ex Norsasilon 25/12 MR, mfl.
 3 m Supra, Köping 30/12 MN.

Bergfink V 200
 8-25 ex Hemgårdsv. Kolsva 1/1-6/2 LBH.
 10-40 ex Ångeby, Köping. 1/1-26/1 JL mfl.
 1 ex Kråkhölm, Munktorp 3/1 GNI, MR.
 1 ex Norsa 4/1 PE.
 1 ex Ringv. Köping 5/1, 13/2 GN, ON.
 1 ex Kolsva 12/1 JL
 4 ex Ringv. Köping 27/1 GN, ON.
 50 ex Hemgårdsv. Kolsva 7/2 LBH.
 1 ex Västeråsv. Köping 25/2 PE.
 200 ex Västlandasjön, V, Skedvi 7/4 GNI.
 500 ex Tängsta, Odensvi. 28/4 JL
 1 m sjungande under häckningstid vid Myggtjärn. V, Skedvi LBH, HK, SLA.
 1 ex Norsasilon 1/12 och 8/12 MR.
 1 m Norsa 15/12 GNI.

Steglits h V 5
 1 ex Hemgårdsv. Kolsva 1/1 LBH, MH.
 1 ex Supra, Köping 12/1 JL
 1 ex Avhulta, Munktorp. 5/5 JL
 12 ex Norsa 5/5 HK.
 1 ex Järnvägsstationen 17/5 PE.
 4 ex Norsa 29/5 JL
 1-2 ex Jvg-stn, Köpings stad 3-18/6 JL
 2 ex ringm. Malmö 20/6 JL
 3 ex Norsa 3/7 JL.
 1 ex Norsa 5/7 PE.
 8 ex Norsa 19/7 PE, KA.
 1 ex Dävo, Munktorp 21/7 PE, GP.
 30 ex C-tippen 6/8 JL.
 11 ex C-tippen 9/8 JL.
 1 ad+1 juv Nya hamnv. Köping 15/8 PE.
 5 ad+2 juv Norsa 16/9 PE.

3 ad+1 juv Malmö 19/9 PE.
 7 ex Strö, Köping 28/9 JL.
 70 ex Tippen, Köping 3/11 JL.
 Ca 35 ex Tippen, Köping 3/11 MR.
 1 ex Norsasilon 8/12, 13/12, 25/12 KL, mfl.
 1 ex Norsa 22/12, 25/12 GNI, ON, GN.

Hämpling V
 1 ex Vitmossen, Kolsva 5/1 MR.
 1 ex Bustagropen, Odensvi 31/3 LBH, MH.
 2 m + 1 f N. Skoga, Odensvi PE.
 2 ex S. Rysstorget, Kolsva 22/5 PE.
 2 ex Hagen, Kolsva 22/6 JL
 11 ex Björnmosskäret, Kolsva. 23/6 JL, LBH
 5 ex Malmö 11/8 MR.
 2 ex Malmö 17/8 MR.
 4 ex Malmö 14/10 MR.
 6 ex Malmö 21/10 MR.
 2 ex Spaktorp, Kolsva 28/10 MR.
 1 ex Tränsta, Munktorp 11/11 PL.
 3 ex Blåsippv. Köping 8/12 GNI.
 3 ex Brattfors, V, Skedvi 8/12 MR.

Rosenfink A
 1 ex Malmö 5/5 GN, ON.
 1 ex Energiskogen 10/5, 22/5 JL, LBH, KL.
 2 ex Malmö 22/5 KL.
 1-4 ex Norsa 26/5-30/6 JL mfl.
 1-2 ex Segelsberga, Kolsva. 28/5 LBH, MR.
 1 ex Nygårdsdammen, Kolsva 28/5 LBH, MR.
 1 sj Stora Gatan, Köping 30/5 PL.
 1 m sj. Billingbo, V, Skedvi 5/6 PL.
 1 ex Hedströmsmotet 6-7/6 HK.

Mindre korsnäbb 15
 34 ex Rabbsta, Munktorp 9/8 JL, LBH.
 376 ex Krukkällarn 11/8 JL.
 Ca 150 ex Malmö 11/8 MR.
 20 ex Vårgheden, Kolsva 14/8 LBH, RSE.

Bändelkorsnäbb A
 1 honf. Lundby, Odensvi 10/8 JL.
 1 ex Malmö 8/11 JL.

Gräsiska h 100
 200 ex Supra 12/1 JL
 Ca 100 ex Hemgårdsv. Kolsva 7/2 LBH.
 100 ex Malmö 6/11 JL.

Snösiska A
 1 ex Hemgårdsv. Kolsva 7/2 LBH.
 1 m Tippen, Köping 3/11 MR.

Större korsnäbb A
 1 ex Bollströ, Kolsva. 5/1 JL
 1 ex Vitmossen, Kolsva 5/1 MR.
 1 ex Bustagropen, Odensvi 31/3 LBH, MH.
 2 m + 1 f N. Skoga, Odensvi PE.
 2 ex S. Rysstorget, Kolsva 22/5 PE.
 2 ex Hagen, Kolsva 22/6 JL
 11 ex Björnmosskäret, Kolsva. 23/6 JL, LBH
 5 ex Malmö 11/8 MR.
 2 ex Malmö 17/8 MR.
 4 ex Malmö 14/10 MR.
 6 ex Malmö 21/10 MR.
 2 ex Spaktorp, Kolsva 28/10 MR.
 1 ex Tränsta, Munktorp 11/11 PL.
 3 ex Blåsippv. Köping 8/12 GNI.
 3 ex Brattfors, V, Skedvi 8/12 MR.

- 1 ex Malmön 9/6 GNI.
 1 ex Våle, Munktorp 14/6 MR.
 1 ex Malmön 20/6, 28/6 JL, PE.
 2 ex Norsa 3/7 JL.
 1 ex Norsa 5/7 PE.
 1 ex C-tippen 4/7 JL.
 2 ex Malmön 7/7 GN, ON.
- Tallbit A**
 3 ex Kolsva 19/10 JL.
 1 ad m Lyftinge 9/11 JL.
 6-20 ex Malma k:a 9/11-15/11 JL, mfl.
 16 ex Ångeby, Köping 22/11 MR.
 6 ex Åsby 24/11 JL.
 15 ex Ångeby, Köping 25/11 LBH.
 1 ex Malma k:a 27/11 MR.
 5 ex Ångeby, Köping 27/11 LBH.
 11 ex Ångeby 30/11 SL.
 6 ex Ångeby 7/12 SL.
 8 ex Åsby 7/12 JL.
 6 ex Ångeby, Köping 22/12 JL, GNI.
 1 par Nyckelbergsskolan 23/12 HK.
 9 ex Nygatan, Köping 31/12 ON, GN.
- Stenknäck A**
 Häckning Köpings kyrka 4 flygga ungar 20/6 PE.
 1 ex Zigenarbacken, Köpings stad 12/1 JL
 4 ex Kolsva 12/1 MR.
 1 ex Malmön 10/2 JL
 1 ex Hemgårdsv, Kolsva 5/4 LBH.
 1 par Norsa 25/4, 16/6 PE.
 2 ex Bellevuev, Köping 4/5 HK.
 1 ex Jämvägsg. 6/5, 14/5 PE.
- 1 ex Ekbacken, Köping 6/5 PE.
 2 ex Tibnor 13/5 PE.
 1 ex Lasarettet 14/5, 18/5 PE.
 1 ex Västerås. Köping 16/5 PE.
 1 ex Glasgatan, Köping 16/5 PE.
 2 ex Karlbergsskogen 16/5 PE.
 1 ex Kråkholmen, Munktorp 23/5 LBH.
 1 ex Norsa 25/5 PE.
 1 ex Nyckelbergsparken, Köping 12/6.
 2 ex Tunadalsbron, Köping RSE.
 1 ex Norsa 5/7, 19/7 PE, KA.
 1 ex Kungsängen, Köping 17/7 AE.
 1 ex Ståholm, Munktorp 7/9 PE.
 1 juv ringmärkt Malmön 15/9 MR.
 2 ex Karlbergsskogen 4/10 PE.
 1-2 ex Ekbacken, Kolsva 19/10-1/12 JL.
 1 ex Norsasilon 9/11-8/12 MR, mfl.
 1 ex Bäverstigen, Köping 18/11, 23/11, 18/12 BJ.
 1 ex Norsasilon, Köping 23/12 BJ.
- Lappsparr A**
 1 str. Malmöntornet 6/5 LBH.
 5:e fyndet i kommunen.
 1 ex Malmön 7/9 MR.
 6:e fyndet i kommunen.
 1 ex C-tippen 18/9, 19/9 JL, LBH.
 7:e fyndet i kommunen.
- Snösparr A**
 4 ex Ångeby 26-27/1 JL, MR.
 5 ex Valla, Himmeta 1/3 AE.
 6 ex Malmön 10/3 GN, ON.
- 25 ex Mista 24/3 JL, PE, KA.
 1 ex Tuna udde, V.Skedvi 1/11 LBH, MR.
- Gulsparr**
 1000-1200ex Ångeby 1-5/1 JL
- Ortolansparv A**
 Häckning. Lötén, Himmeta LEA, LA.
 2 ex Energiskogen, Malmön 5/5 GN, ON.
 1 ex Energiskogen, Malmön 8/5, 10/5 PE, JL
 1 ex Kyrkogården, Köping 10/5 KL.
 2 ex Lötén, Himmeta 21-23/5 JL
 11 sj ex vid Inventering i S Himmeta 21/5 LBH.
 4 ex S Himmeta 1/6 GN.
 1 ex Gålby, Köping GN, ON.
 3 ex S Himmeta 3/7 GN, ON, PE.
 1 ex Gålbytippen, Köping 4/7 MR.
 1 ex Davids backe, Himmeta under häckningstid.
 1 ex Nordväg, Himmeta under häckningstid. LEA. LA.
- Videsparv A**
 1 ex Koldammen, Malmön 17/9 LBH.
- Sävsparr V**
 1 ex Mista, Köping 6/1 MR.

Rapportörer.

AE = Arne Eklöv.

AV = Ari Vähämäki.

BJ = Barbro Jönsson.

GA = Gudrun Andersson.

GN = Göran Nilsson.

GNI = Gunnar Niklasson.

GP = Göran Pettersson.

HK = Hans Klinga.

JL = Jörgen Lindberg.

JR = Jean-Michel Roberge.

KA = Kjell Appelqvist.

KE = Kjell Ekelund.

KL = Kurt Lindström.

KN = Kennet Nordberg.

LA = Laila Andersson.

LBH = Lillebror Hammarström.

LEA = Lennart Andersson.

LS = Lars Söderqvist.

MG = Mikael Gustavsson.

MH = Mikael "Häpparn" Hedman.

MR = Mikael Rhönnstad.

MN = Magnus Nyström.

NBS = Niklas Berndtsson.

ON = Oskar Nilsson.

OS = Olle Sköld.

PE = Peter Ekelund.

PJ = Per Jonsson.

PK = Patrik Karlstedt.

PL = Per Lindh.

PRU = Pirkko Ruppenen.

RSE = Rikard Segersvärd.

SE = Staffan Ekelund.

SL = Stefan Lundeqvist.

SLA = Sören Larsson.

TE = Torbjörn Eriksson.

TER = Tomas Eriksson.